



hotel nikko changshu

ホテル・ニッコー常熟

ブランド概要

株式会社オークラ ニッコー ホテルマネジメントは、株式会社ホテルオークラの子会社であり、3つのホテルチェーンを運営するホテルオークラグループのホテル運営会社です。長年世界を魅了し続けてきたおもてなしの哲学に、株式会社JALホテルズのグローバルホテルオペレーターとしてのノウハウを融合させ、日本発の国際ホテルチェーンのオペレーターとしての地位を確立してまいります。



オークラ ホテルズ & リゾーツ

- 国内16ホテル
- 海外9ホテル



ニッコー・ホテルズ・インターナショナル

- 国内22ホテル
- 海外17ホテル



ホテルJALシティ

- 国内15ホテル

One Harmonyプログラム

日本中で、世界中で、旅の楽しさがもっと広がる！日本で、世界で、上質なホスピタリティを奏でるメンバーシップへようこそ。One Harmony会員の皆様は、オークラ ホテルズ & リゾーツ、ニッコー・ホテルズ・インターナショナル、ホテルJALシティの各ホテルにご宿泊いただくと、ポイントの獲得・交換、会員限定の特典をお楽しみいただけます。

入会は無料です。

○ ポイント獲得

ご宿泊、レストラン・バーのご利用で、One Harmonyポイントがたまります。ご利用いただくほどに、ステータスがアップします。

○ ポイント交換

積算されたOne Harmonyポイントは、多彩な賞品に交換いただけます。

○ キャンペーン

客室、お食事&お飲み物の割引、客室アップグレード、誕生日などの特別オファーなど。

○ JAL マイレージ

JAL マイレージバンク（JMB）会員様はホテルマイル積算対象プラン（J-SMARTプラン）でご宿泊いただくと、ボーナスマイルがたまります。



One Harmony

中国国内の姉妹ホテル

マカオ | 大連 | 広州 | 上海 | 蘇州 | **常熟** | 泰州 | 無錫 | 厦門 | 台湾 | 成都 怡心湖

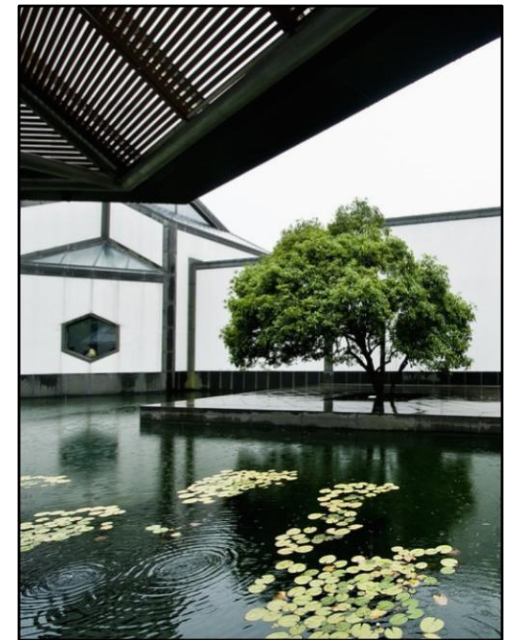

訪れるたびに、変わらない安心に包まれる。訪れるたびに、新しい快適が楽しめる。
そんな安らぎに満たされる上質な時間です。

 ホテル・ニッコー常熟と共に、もっと常熟を探検しませんか

常熟散策

Discover · Inspired · Getaway



常熟市は、江蘇省蘇州市の管轄下にある県級市であり、長江デルタの一部です。温暖な気候と地形のため、古くから高い農業文明を享受しており、これにちなんで名付けられました。その名前の最初の文字(常)は「常に、頻繁に」を意味し、2番目の文字(熟)は「熟した」を意味しています。

常熟散策

Discover · Inspired · Getaway

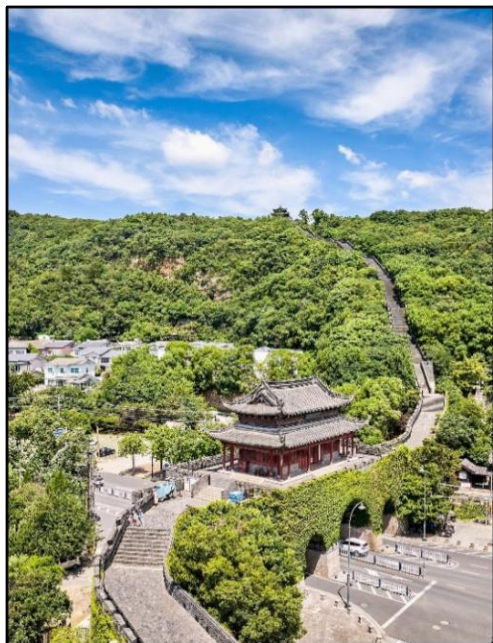

虞山 景勝地

ホテルから車で25分

常熟の北西に位置する虞山は、北は長江、南は尚湖に隣接しています。商王朝と周王朝の時にそこに埋葬された江南地域の祖先である虞仲(Yu Zhong)の死を悼み、その名前にちなんで名付けられました。

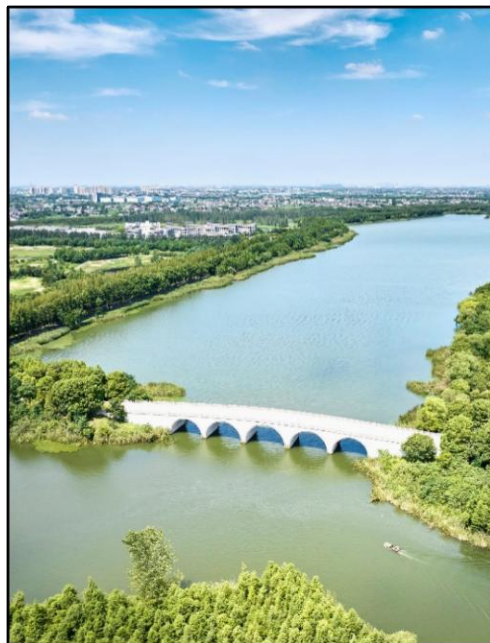

尚湖 景勝地

ホテルから車で16分

尚湖は、殷王朝後期に王の専制政治から逃れて暮らしていた江尚にちなんで名付けられたと言われています。太公島の自然、拂(fu)水山荘、水の森、牡丹庭園、四景の中庭をお楽しみください。



沙家浜 景勝地

ホテルから車で10分

5 A等級の国家景勝地、国立湿地公園では、伝統的な中国国防教育エリア、紅石民俗文化村と水生植物観賞区、どこまでも広がる葦湿地の迷路、レクリエーションセンターなどを訪れることができます。

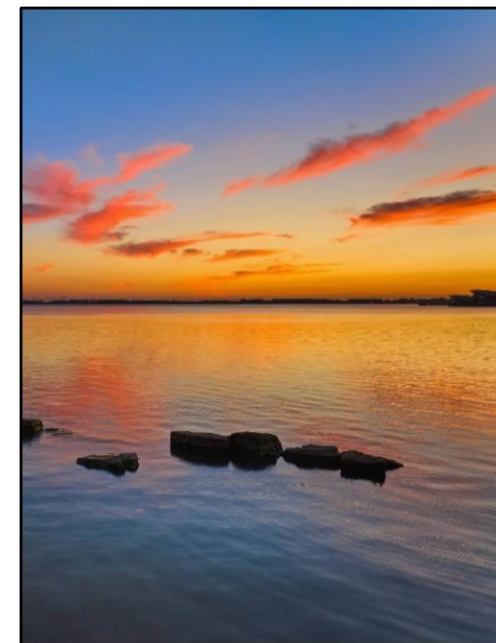

昆承湖

ホテルから徒歩で10分/車で5分

太湖流域の水系である陽澄湖群に属し、状元橋、言公堤防、湖周辺の道、その他の景勝地が含まれます。



日本のおもてなしを受け継いで

真心こもったサービスをお届けする

おもてなし・Omotenashi

ようこそホテル・ニッコー常熟へ

ホテル・ニッコー常熟は、「江南の至福の地」と呼ばれている江蘇省常熟市に位置し、蘇州市の繁華街から車でわずか30分の距離で、ビジネスやレジャーに最適な立地です。

昆承湖開発建設投資グループ会社が投資したホテル・ニッコー常熟は、288室のスタイリッシュな客室とスイートルーム、195室の高級サービスアパートメントがあり、さらに、世界各国の料理をお楽しみいただける4つのレストラン、1000m²以上の宴会場と会議室、および空中庭園、フィットネスジム、室内プール、キッズプレイルーム、日本式浴場、カードプレイルームがあります。

ホテル・ニッコー常熟は、賑わいと自然が融合した贅沢なホテル滞在をご提供致します。当ホテルは、昆承湖でのジョギング、沙家浜でのボート遊び、イオンモールでのショッピングなど、常熟の多くの観光・ショッピングスポットが隣接エリアにあり、充実したご滞在をお楽しみいただけます。

施設概要

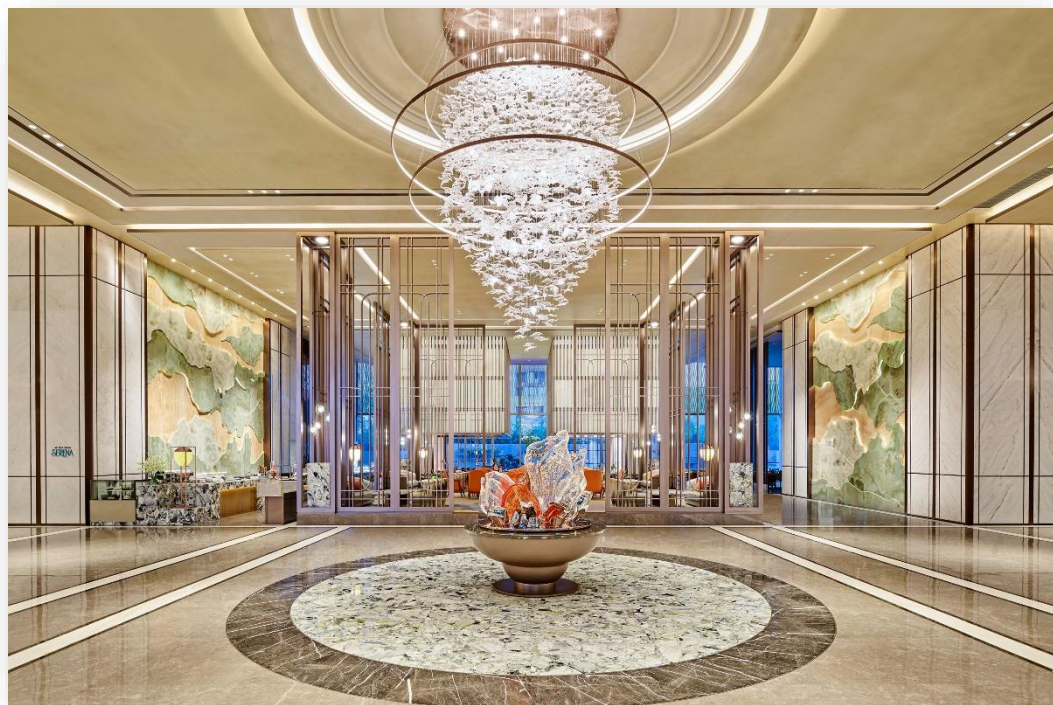

1F / ホテルロビー

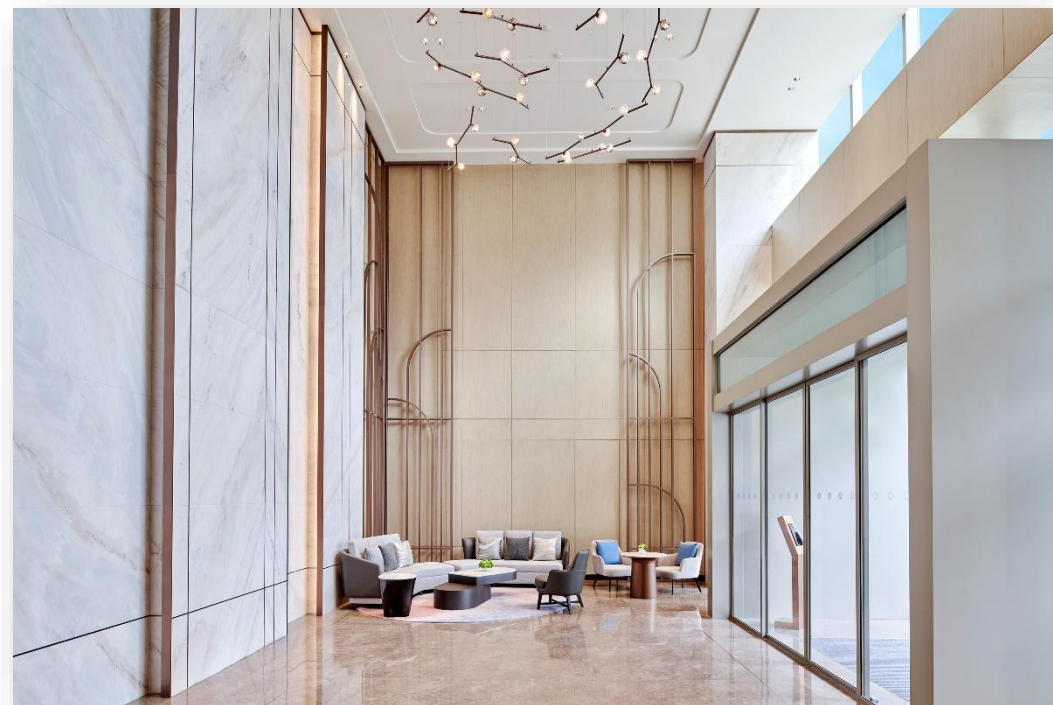

1F / サービスアパートメントロビー

施設概要

客室

Room Type	Size (m ²)	Floor	Room Numbers
デラックス	32	5-19F	91
スーペリア	35		92
スーペリア・サンセットビュー	36		20
アクセシブルツインルーム	35	5F	1
エグゼクティブ	32	20-25F	30
エグゼクティブプレミア	35		30
エグゼクティブ・レイクビュー	36		10
エグゼクティブスイート	70	18-25F	13
ロイヤルスイート	145	25F	1

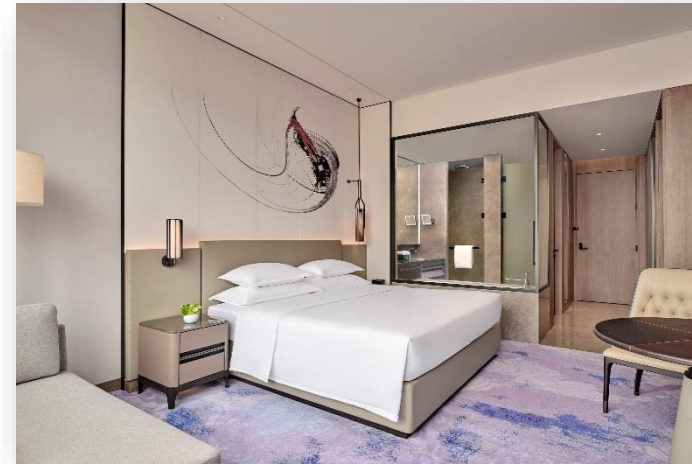

施設概要

極上のくつろぎ空間

- 32㎡~の広々とした客室
- 和のテイストを合わせたコンテンポラリーなモダンデザイン
- 天井までの大きな窓から見渡せる常熟の街並みや穏やかな昆承湖
- ハイクオリティのリネン類
- シモンズ社製のベッドマットレス
- 東芝55インチ液晶テレビ
- 国内/海外テレビチャンネル
- TOTO バスルームアメニティ、セパレート型トイレルーム、浴槽、プライバシー機能付き浴室ガラス、洗浄機能付きトイレ
- エグゼクティブフロアの客室で、特別な特典をお楽しみください。上層階でゆったりとくつろぎながら、常熟の美しい景色をご覧ください。現代的なインテリアに加えて、コーヒーマシンや特別なバスルームアメニティが備えられています
- 無料インターネット



施設概要

サービスアパートメント

Room Type	Size (m ²)	Floor	Room Numbers
スタジオルーム	30	5-27F	21
ワンベッドルーム	45	3-25F	36
	55	5-27F	84
	65	3-27F	22
ツーベッドルーム	70	10-25F	28
スリーベッドルーム	88	26-27F	4



施設概要

第2の我が家

- 30㎡~の快適な部屋
- 標準装備家電／IHコンロ、電子レンジ、レンジフード、冷蔵庫、洗濯乾燥機、浄水器、洗浄機能付きトイレ
- ハイクオリティのリネン類
- シモンズ社製のベッドマットレス
- 東芝50インチ液晶テレビ
- 電子ロックカードキーエントランス、24時間監視カメラシステムによるセキュリティー
- 外貨両替サービス
- ホテル宿泊、食事、洗濯サービス、会議室利用で割引
- 無料インターネット
- マッサージチェア（*一部の部屋のみ）
- シミュレーションゴルフルーム



レストラン



卓越した料理の真髄、
上質な味覚の旅
をお楽しみいただけます。

THE
LOUNGE

ザ・ラウンジ
📍 1階
🏠 10:00-23:30

ALL DAY DINING
SERENA

セリーナオールデイダイニング
📍 1階
🏠 朝食 6:00-10:00
アラカルト 10:00-21:30

和
日本料理

和・日本料理 Nagomi
📍 1階
🏠 ランチ 11:30-14:00
ディナー 17:30-21:30

中国料理
桃李
Toh-Lee
CHINESE RESTAURANT

桃李中国料理
📍 2階
🏠 ランチ 11:30-14:00
ディナー 17:30-21:30

THE LOUNGE

ザ・ラウンジ

ホテルのロビーにお入りになりましたら、ザ・ラウンジにぜひお立ち寄りください。ゆったりとおくつろぎいただけるザ・ラウンジでは、お菓子やケーキ、スナックなどをご用意いたしておりますので、淹れたての芳醇なコーヒーや特製カクテル、ワインなどと共にお召し上がりいただけます。

席数：33席



オールデイダイニング – インターナショナル料理 セリーナ

ご朝食には、和食を含めたインターナショナルビュッフェをお楽しみいただけます。ランチとディナーには、アラカルトのインターナショナルメニューをご用意しており、週末はテーマ性のあるディナーbuffetを提供しております、美食に舌鼓を打ちながら極上のダイニング体験をしていただけます。屋内席のほか、屋外ガーデンエリアにも16席を設けてあり、フレッシュな空気と暖かい日差し、落ち着いた景色をお楽しみいただきながら、旬の美味をご堪能いただけます。

席数：124席





和・日本料理 Nagomi

おもてなし満ち溢れるサービスをご提供しており、日本料理の真髄を心ゆくまでお楽しみいただけます。レストランには4つの個室があり、グループでのお集まりやプライベートなパーティーにもご利用いただけます。

席数：70席、個室4室

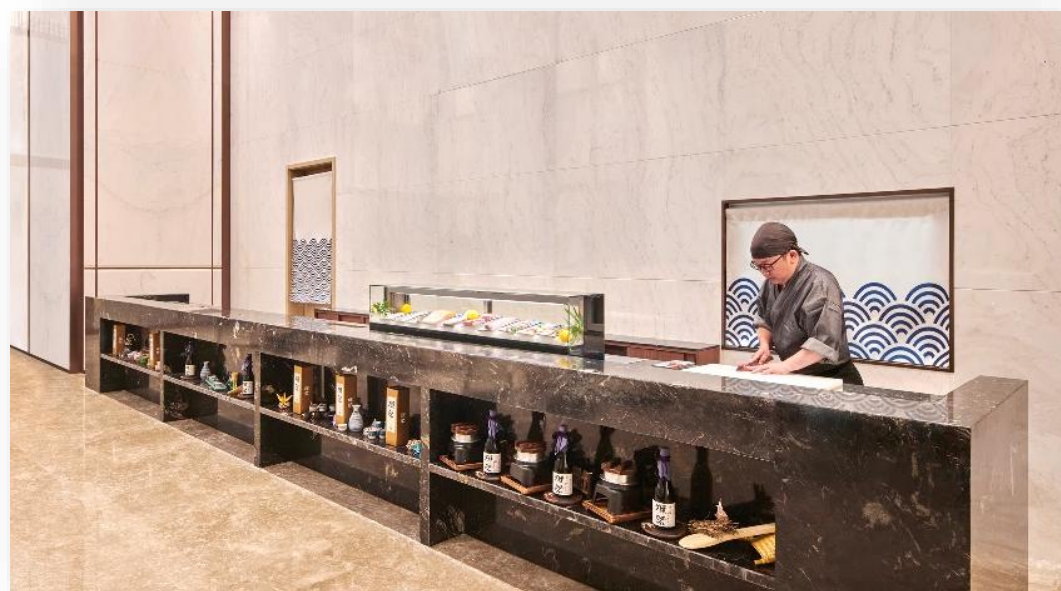

桃李中国料理

中華料理のレストラン「桃李」は、モダンなデザインコンセプトを融合したレストラン内にて、伝統的な広東料理をご提供致します。
才能溢れるシェフたちが、旬の新鮮な食材を選び、調理技術を駆使してご提供致します。

席数：114席、個室5室





宴会・会議

大規模な会議、専門的なセミナー、ビジネス宴会、盛大な結婚披露宴など、ホテル・ニッコー常熟は理想的な選択肢です。2階にある宴会場は、明るく広々としていて、見事な眺望をご堪能いただけます。

館内には、場内の真ん中に柱のない宴会場、4つの多機能会議室、1つのVIPルームがあり、異なった規模のさまざまなニーズに合わせて、あらゆるシーンに対応致します。



宴会・会議

場所	面積 m	高さ m ²	収容人数表				
			バンケット型	シアター型	教室形式	レセプション	口の字型
大宴会場	1,000	7.5	500	800	500	800	180
大宴会場 1	500	7.5	250	300	250	325	100
大宴会場 2	500	7.5	250	300	250	325	100
会議室 1	46	3.45	12	30	16	30	18
会議室 2	30	3.45	12	18	12	20	12
会議室 3	30	3.45	12	18	12	20	12
会議室 4	53	3.45	12	30	16	35	18
VIP ルーム	65	3.45	-	-	-	-	-

リラクゼーション施設

当ホテルは、賑やかな都会の中に佇む、静かで快適な隠れ家的な存在です。3階のレクリエーションセンターでは、お客様の多様なニーズにお応えするために、さまざまな最新設備をご用意いたしました。同じ階にある空中庭園で散策しながら、眼下に広がる街の絶景をお楽しみいただき、心と体をリフレッシュしていただけます。

- フィットネスセンター 〈24時間営業〉
- 室内プール
- シミュレーションゴルフルーム
- 日本式浴場
- サウナ
- キッズプレイルーム
- 屋上庭園
- カードプレイルーム



お問い合わせ先

TITLE	NAME	PHONE	E-MAIL
Director of Sales & Marketing 〈日本語対応可〉	Lydia Li	86-177-9866-9800	lydia.li@hotelnikkochangshu.com
Director of Marketing Communications	Irene Liu	86-177-9866-9802	irene.liu@hotelnikkochangshu.com

アクセス

上海浦東国際空港から車で約 130 分

上海虹橋国際空港から車で約 80 分

無錫蘇南碩放国際空港から車で約 50 分

常熟駅から車で約 25 分

イオンモールから車で約 10 分

ホテル住所

ホテル・中国江蘇省蘇州市常熟高新技术産業開発区羿家路 18 號

Tel・86-0512-5220-1888

Fax・86-0512-5257-5888

Mail・guestservice@hotelnikkochangshu.com

Web・www.hotelnikkochangshu.com